

 **M.Sc. Consulting & Business Analytics (CBA)****Berufsbegleitender Master of Science mit der ESB Business School****Zielgruppe**

- **Absolventen von Bachelor-Programmen und Young Professionals**, die ihre Karriere in den Bereichen Beratung und Management im digitalen Zeitalter beschleunigen möchten.
- **Zukünftige Manager**, die analytisch versiert sind und wettbewerbsfähige Organisationen entwickeln möchten.

Die Module des M.Sc. CBA vermitteln...

- analytische (z.B. Advanced Data Analytics, Digital Boardroom)
- persönliche (z.B. Business Consulting, Leadership)
- digitale (z.B. Digital Architecture, Digital Management)

...Kompetenzen und beschleunigen die berufliche Entwicklung der Teilnehmer.

Voraussetzungen

- Überdurchschnittlicher Bachelor-Abschluss mit 210 ECTS (Bewerber mit 180 ECTS können 30 ECTS in einem Zusatzmodul erwerben)
- Bestehender Arbeitsvertrag (wir empfehlen eine Freistellung von 25-30%) oder eine Bescheinigung der Selbstständigkeit
- Nachgewiesene Englischkenntnisse Niveau B2 (nach GER) gemäß § 2 der Sprachensatzung der HSRT
- Ggf. nachgewiesene Deutschkenntnisse gemäß § 1 der Sprachensatzung der HSRT
- Zeugnisanerkennung bei nicht-deutschem Abschluss
- Erfolgreiche Teilnahme am Auswahlverfahren

Bewerbung

Zwei getrennte Verfahren – Bewerbung bei der Knowledge Foundation @ Reutlingen University und beim (zukünftigen) Arbeitgeber.

4

Semester

90

ECTS

DE/EN

Sprache

Studienort

Hochschule Reutlingen

Dauer72 Präsenztage im Block
(je Mi-Sa) + 6 Monate Thesis**Unterrichtssprache**

Deutsch und Englisch

Teilnehmer

max. 25 Teilnehmer

Kosten

24.000€/Person

Kooperierende Unternehmen tragen in der Regel einen Teil der oder die ganzen Teilnahmegebühren. Die Kosten beinhalten die Anmeldung zur Externenprüfung an der Hochschule Reutlingen nach §33 LHG BW.

Bewerbung bis

15.07. eines Jahres

Beginn

Anfang Oktober eines Jahres

Studienverlaufsplan Consulting & Business Analytics

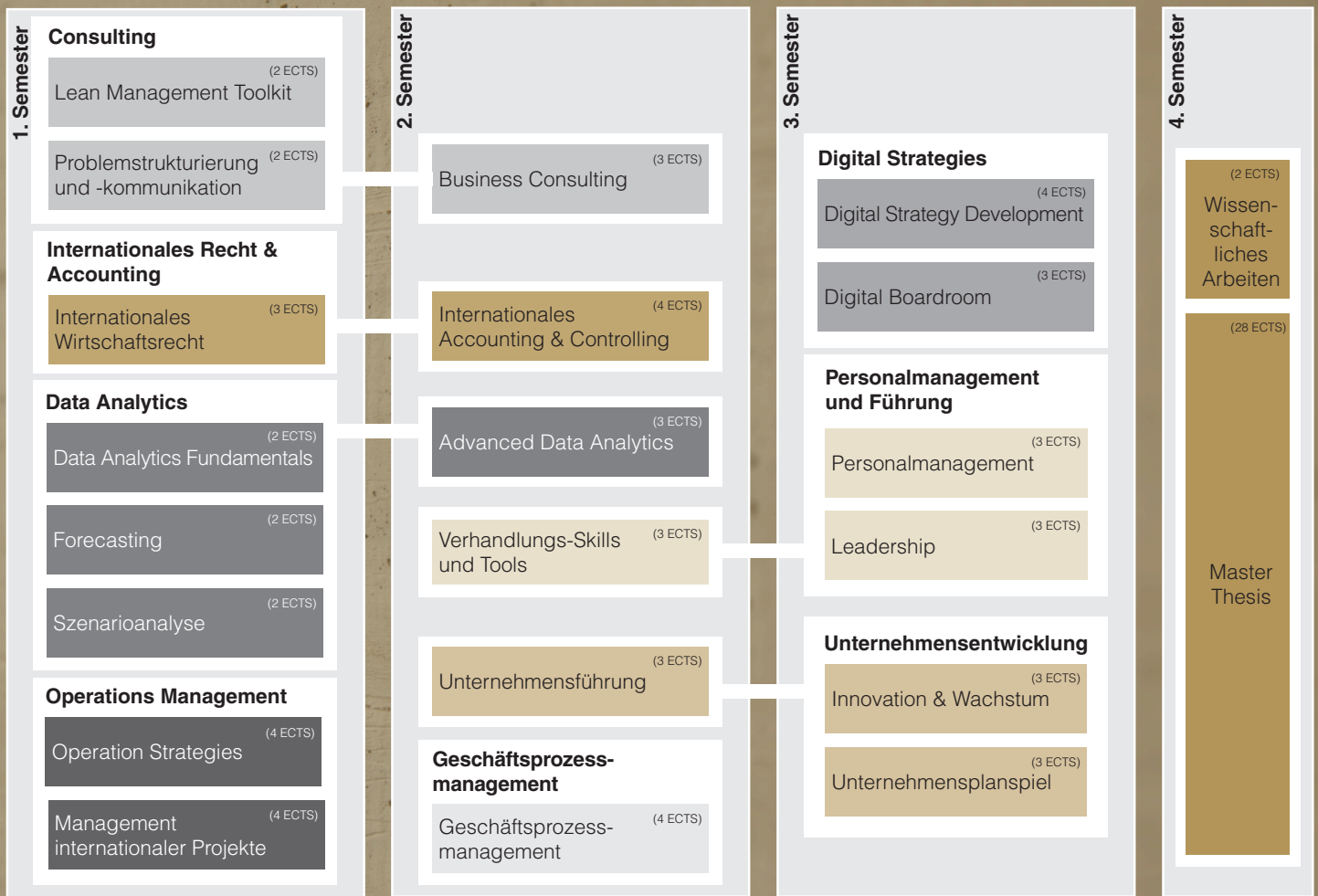

Eine gute Ausbildung hat nichts mit der Identität zu tun. Zur besseren Lesbarkeit greifen wir auf das generische Maskulin zurück, sprechen aber alle an, unabhängig von Geschlecht, Ethnizität oder Religion.

Reutlingen Academic Education umfasst alle berufsbegleitenden Studienprogramme der Knowledge Foundation in Zusammenarbeit mit der Hochschule Reutlingen. Die Knowledge Foundation @ Reutlingen University ist die gemeinnützige Weiterbildungsstiftung der Hochschule Reutlingen und bundesweit führend in ihrem Bereich.

